

Ergebnis des Markterkundungsverfahrens der Markt Beratzhausen im Rahmen der Richtlinie zur Förderung des Aufbaus von Hochgeschwindigkeitsnetzen im Freistaat Bayern (BbR)

Der Markt hat vom 30.07.2014 bis 04.09.2014 ein Markterkundungsverfahren nach Nr. 4.3 ff. BbR durchgeführt.

1. Eigenwirtschaftlicher Ausbau

Die Stadt hatte im Rahmen der durchgeführten Markterkundung zu ermitteln, ob Investoren einen **eigenwirtschaftlichen Ausbau** in den kommenden drei Jahren planen und zu welchen Bandbreiten (Download, Upload) dieser führt. Das Ergebnis dieser Anfrage stellt sich wie folgt dar¹:

Gebietsbezeichnung	Eigenwirtschaftliche Ausbauerklärungen (inkl. Bandbreitenangabe):				
	für Gesamtgebiet eingegangen		für Teilbereiche eingegangen	nicht ein- gegangen	
Gemeindegebiet Beratzhausen	<input type="checkbox"/>	Mbit/s Down	<input checked="" type="checkbox"/>	100 Mbit/s Down	<input type="checkbox"/>
		Mbit/s Up		40 Mbit/s Up	
	<input type="checkbox"/>	Mbit/s Down	<input type="checkbox"/>	Mbit/s Down	<input type="checkbox"/>
		Mbit/s Up		Mbit/s Up	
	<input type="checkbox"/>	Mbit/s Down	<input type="checkbox"/>	Mbit/s Down	<input type="checkbox"/>
		Mbit/s Up		Mbit/s Up	

Eigenwirtschaftlicher Ausbau in Teilgebieten des OT Beratzhausen (Siehe Karte)

2. Analyse der Ist-Versorgung im vorläufigen Erschließungsgebiet

Im Rahmen der Markterkundung hat der Markt die Netzbetreiber bzw. Infrastrukturanhaber darüber hinaus aufgefordert, die dargestellte Ist-Versorgung im vorläufigen Erschließungsgebiet zu prüfen und sich zu äußern, falls Unvollständigkeiten oder Fehler enthalten sind. Das Ergebnis dieser Anfrage stellt sich wie folgt dar:

Gebietsbezeichnung	Gemeldete Unvollständigkeiten/Fehler:		
	für Gesamtgebiet eingegangen	für Teilbereiche eingegangen	nicht eingegangen
Gemeindegebiet Beratzhausen	<input type="checkbox"/>	<input type="checkbox"/>	<input checked="" type="checkbox"/>
	<input type="checkbox"/>	<input type="checkbox"/>	<input type="checkbox"/>
	<input type="checkbox"/>	<input type="checkbox"/>	<input type="checkbox"/>

3. Kartografische Darstellung

Der Markt hat die von Netzbetreibern im Rahmen der Markterkundung getätigte Rückmeldung in der kartografischen Darstellung des vorläufigen Erschließungsgebiets (inkl. Ist-Versorgung) berücksichtigt. Die kartografische Darstellung ist über folgenden Link einsehbar:
<http://beratzhausen.com/breitband/>.

¹ Berücksichtigt wurden nur diejenigen Ausbaumaßnahmen durch einen privaten Anbieter, die der Gemeinde innerhalb der gesetzten Äußerungsfrist im Rahmen der Markterkundung mitgeteilt wurden. Ausbauplanungen, die der Gemeinde nicht innerhalb der Äußerungsfrist mitgeteilt wurden, können für den Fortgang des Verfahrens unberücksichtigt bleiben.

Der Markt wird die von Netzbetreibern im Rahmen der Markterkundung getätigte Rückmeldung bei der weiteren Definition des vorläufigen Erschließungsgebiets berücksichtigen. Die kartografische Darstellung des vorläufigen Erschließungsgebiets inkl. Darstellung der Ist-Versorgung, in welcher die Rückmeldung der Netzbetreiber berücksichtigt wurden, wird mit Bekanntmachung des Auswahlverfahrens veröffentlicht (vgl. Nr. 3a Musterdokument zur Bekanntmachung Auswahlverfahren).

4. Meldung eigener aktueller Infrastruktur an die Gemeinde

Äußerungen der Netzbetreiber bzw. Infrastrukturinhaber, ob im vorläufigen Erschließungsgebiet (Stand: vor Markterkundung) nach dem Stichtag 1.7. Infrastruktur erstellt wurde:

- keine Äußerung von Netzbetreibern bzw. Infrastrukturinhabern eingegangen
 Äußerung(en) eingegangen, dass nach dem Stichtag 1.7. Infrastruktur erstellt wurde

Dem Markt mitgeteilte Infrastrukturdaten werden nicht veröffentlicht, sondern nur Bewerbern im Auswahlverfahren auf Anforderung mitgeteilt.

Markt Beratzhausen 15.12.2014

1. Bürgermeister



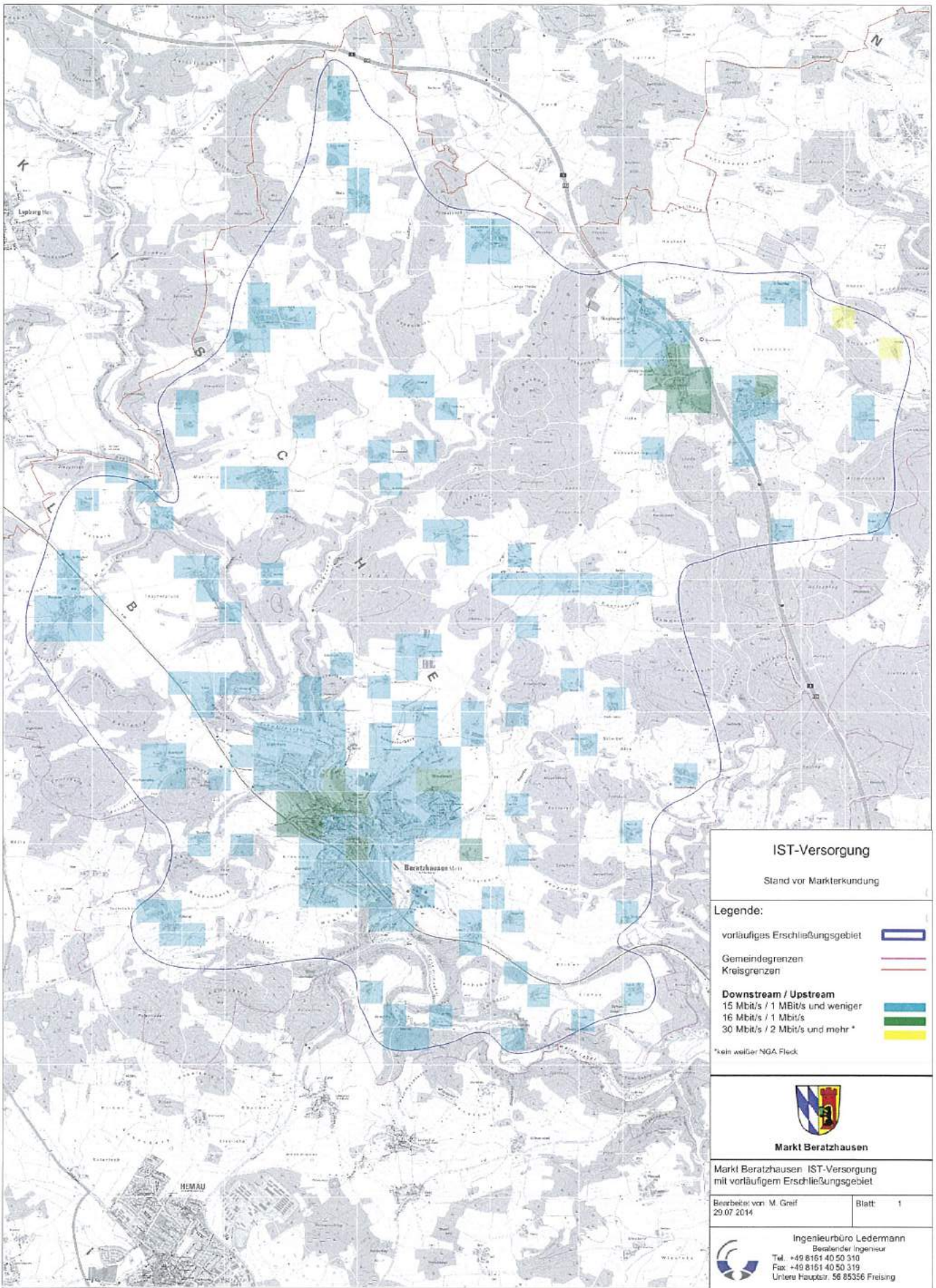

IST-Versorgung
Stand vor Markterkundung

- Legende:**
- vorläufiges Erschließungsgebiet 
 - Gemeindegrenzen 
 - Kreisgrenzen 
 - Downstream / Upstream**
 - 15 Mbit/s / 1 MBit/s und weniger 
 - 16 Mbit/s / 1 MBit/s 
 - 30 Mbit/s / 2 MBit/s und mehr* 
- *kein weißer NGA Fleck



Markt Beratzhausen IST-Versorgung
mit vorläufigem Erschließungsgebiet

Bearbeitet von: M. Gräf Blatt: 1
29.07.2014

 **Ingenieurbüro Ledermann**
Berater der Ingenieure
Tel. +49 8161 40 50 310
Fax +49 8161 40 50 319
Untere Hauptstr. 56 85356 Freising

