

## Anlage 3 - Liste mit Flächenumgriff der vorhandenen Bodendenkmäler

Ohne Maßstab; Quelle: Onlinedatenbank BayernAtlasPlus,

### Ortsteil Hatzenhof

**D-3-6836-0018**, „Vorgeschichtlicher Bestattungsplatz mit mindestens 48 Grabhügeln und Funden der Bronzezeit, der Hallstattzeit und der Frühlatènezeit“



### Ortsteil Aichhof

**D-3-6836-0203**, „Neuzeitliche Hofwüstung“

**D-3-6836-0194**, „Hofwüstung Aichhof“



### Ortsteil Ilkofen

**D-3-6836-0008** „Vorgeschichtlicher Bestattungsplatz mit mindestens drei Grabhügeln.“

**D-3-6836-0016** „Vorgeschichtlicher Bestattungsplatz mit verebneten Grabhügeln“

**D-3-6836-0204** „Ein vorgeschichtlicher Grabhügel.“

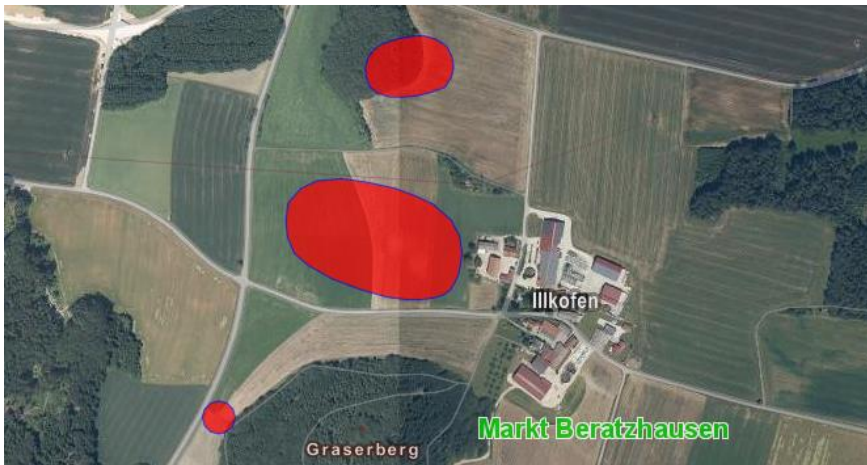

### Ortsteil Hardt

**D-3-6836-0251** „Vorgeschichtlicher Bestattungsort mit verebneten Grabhügeln.“

**D-3-6836-0012** „Vorgeschichtlicher Bestattungsort mit mindestens fünf Grabhügeln und Funden der Bronze-, Hallstatt- und Frühlatènezeit.“



### Ortsteil Hardt

**D-3-6836-0196** „Archäologische Befunde des Mittelalters und der frühen Neuzeit im Bereich der Kath. Filialkirche St. Katharina in Hardt, darunter die Spuren von Vorgängerbauten bzw. älterer Bauphasen.“



### Ortsteil Schrotzhofen

**D-3-6836-0006** „Vorgeschichtlicher Bestattungsort mit verebneten Grabhügeln.“

**D-3-6836-0007** „Mittelalterlicher Burgstall mit der Kath. Kirche St. Helena in Schrotzhofen.“

**D-3-6836-0027** „Vorgeschichtliche Grabhügelgruppe mit Funden der Bronze-, Hallstatt- und Latènezeit.“

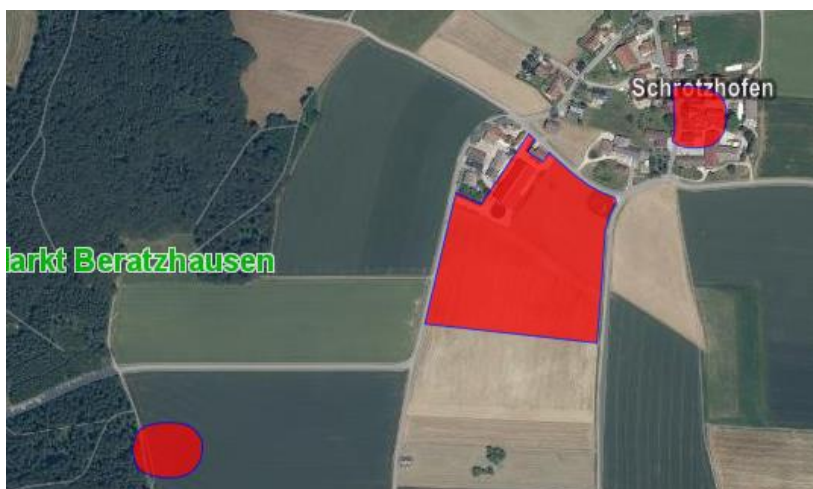

### Ortsteil Oberpfraundorf

**D-3-6837-0009** „Vorgeschichtlicher Bestattungsplatz mit mindestens 18 Grabhügeln.“

**D-3-6837-0199** „Archäologische Befunde und Funde im Bereich der Kath. Pfarr- und ehem. Schlosskirche St. Martin in Oberpfraundorf, darunter die Spuren von Vorgängerbauten bzw. älteren Bauphasen der Kirche sowie des abgegangenen Schlosses, zuvor mittelalterliche Burg.“

**D-3-6837-0212** „Vorgeschichtlicher Bestattungsplatz.“



### Ortsteil Unterpfraundorf

**D-3-6837-0197** „Archäologische Befunde der frühen Neuzeit im Bereich der Kath. Nebenkirche St. Jakob in Unterpfraundorf, darunter die Spuren von Vorgängerbauten bzw. älterer Bauphasen.“



### Ortsteil Grünschlag

**D-3-6837-0259** „Vorgeschichtlicher Bestattungsplatz mit mindestens 14 Grabhügeln.“





### Ortsteil Rechberg

**D-3-6837-0205** „Archäologische Befunde und Funde im Bereich der Kath. Wallfahrtskirche Mariä Heimsuchung in Rechberg, darunter die Spuren von Vorgängerbauten bzw. älteren Bauphasen, mit zugehöriger Friedhofsmauer.“



### Ortsteil Ödenbügl

**D-3-6836-0253** „Untertägige Befunde der abgegangenen mittelalterlichen und frühneuzeitlichen Kirche St. Johannes in Ödenbügl.“

**D-3-6836-0013** „Vorgeschichtlicher Grabhügel.“



### Ortsteil Kreuth

**D-3-6836-0014** „Mesolithische Freilandstation, metallzeitliche Siedlung.“



### Ortsteil Schwarzenhohnhausen

**D-3-6836-0202** „Archäologische Befunde des Mittelalters und der frühen Neuzeit im Bereich der Kath. Filialkirche St. Andreas in Schwarzenhohnhausen, darunter die Spuren von Vorgängerbauten bzw. älterer Bauphasen.“



### Ortsteil Königsmühle

**D-3-6836-0020** „Mesolithische Freilandstation, vorgeschichtliche Siedlung.“

**D-3-6836-0256** „Vorgeschichtliche Siedlung.“

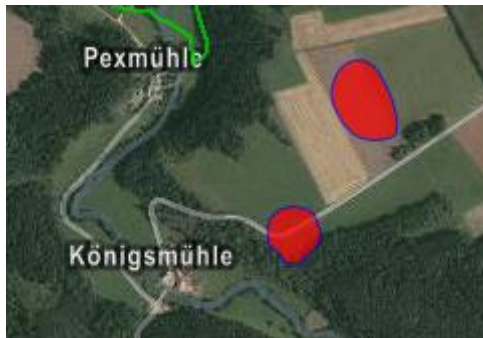

### Ortsteil Mausheim

**D-3-6836-0044** „Vorgeschichtlicher Bestattungsplatz mit mindestens acht Grabhügeln und Funden der Bronze-, Hallstatt- und Frühlatènezeit.“

**D-3-6836-0045** „Vorgeschichtlicher Bestattungsplatz mit mindestens fünf Grabhügeln.“

**D-3-6836-0046** „Siedlung vor- und frühgeschichtlicher Zeitstellung.“

**D-3-6836-0184** „Archäologische Befunde und Funde im Bereich der Kath. Kirche St. Thekla in Mausheim, darunter die Spuren von Vorgängerbauten bzw. älteren Bauphasen.“



### Ortsteil Ametshof

**D-3-6836-0009** „Vorgeschichtlicher Bestattungsplatz mit mindestens zwei Grabhügeln.“

**D-3-6836-0010** „Vorgeschichtlicher Bestattungsplatz mit mindestens vier Grabhügeln.“

**D-3-6836-0011** „Sieben vorgeschichtliche Grabhügel.“

**D-3-6836-0019** „Zwergenhöhle (F 78) mit vorgeschichtlichen und mittelalterlichen Funden.“



### Ortsteil Katharied

**D-3-6837-0208** „Vorgeschichtlicher Bestattungsplatz mit Grabhügeln.“

**D-3-6837-0209** „Vorgeschichtlicher Bestattungsplatz mit Grabhügeln.“

**D-3-6837-0025** „Vorgeschichtlicher Bestattungsplatz mit mindestens vier Grabhügeln.“



### Ortsteil Kohlmühle

**D-3-6836-0042** „Mesolithische Freilandstation, neolithische und latènezeitliche Siedlung.“



### Ortsteil Kohlmühle

**D-3-6836-0002** „Abschnittsbefestigung des Frühmittelalters.“

**D-3-6836-0004** „Endpaläolithische und mesolithische Freilandstationen, Siedlungen der Jungsteinzeit (Altheimer Kultur, Chamer Kultur) und der Latènezeit.“

**D-3-6836-0005** „Endpaläolithische und mesolithische Freilandstation, Siedlung der Hallstattzeit und der Latènezeit.“

**D-3-6836-0074** „Abgegangenes spätmittelalterliches Hammerwerk.“



### Ortsteil Haderlsdorf

**D-3-6836-0250** „Mesolithische Freilandstation, neolithische Siedlung.“

**D-3-6836-0043** „Archäologische Befunde und Funde im Bereich der mittelalterlichen Burgruine "Ehrenfels".“



### Ortsteil Beratzhausen

**D-3-6836-0001** „Mesolithische Freilandstation, neolithische und latènezeitliche Siedlung.“

**D-3-6936-0004** „Mesolithische Freilandstation.“

**D-3-6936-0037** „Vorgeschichtlicher Bestattungsplatz mit verebneten Grabhügeln.“

**D-3-6936-0108** „Archäologische Befunde und Funde des Mittelalters und der frühen Neuzeit im Bereich der historischen Marktsiedlung Beratzhausen.“

**D-3-6936-0109** „Archäologische Befunde und Funde der frühen Neuzeit im Bereich der Kath. Filial- und Wallfahrtskirche Maria-Hilf in Beratzhausen, darunter die Spuren von Vorgängerbauten bzw. älteren Bauphasen.“

**D-3-6936-0110** „Archäologische Befunde und Funde im Bereich der Kath. Filialkirche und Friedhofskapelle St. Sebastian in Beratzhausen, darunter die Spuren von Vorgängerbauten bzw. älteren Bauphasen.“

**D-3-6936-0111** „Archäologische Befunde und Funde im Bereich der Kath. Pfarrkirche St. Peter



und Paul in Beratzhausen, darunter die Spuren von Vorgängerbauten bzw. älteren Bauphasen, mit untertägigen Resten der Friedhofsmauer und aufgelassenem Friedhof sowie der ehemaligen Friedhofskapelle St. Michael.“

**D-3-6936-0112** „Archäologische Befunde und Funde des Mittelalters und der frühen Neuzeit im Bereich des ehemaligen Schlosses in Beratzhausen, darunter die Spuren von Vorgängerbauten bzw. älteren Bauphasen.“

**D-3-6936-0113** „Untertägige Befunde der mittelalterlichen und frühneuzeitlichen Marktbesetzung von Beratzhausen mit Mauer und vorgelegtem Graben, darunter auch die archäologischen Spuren der zwei abgebrochenen Haupttore und mehrerer Türme.“

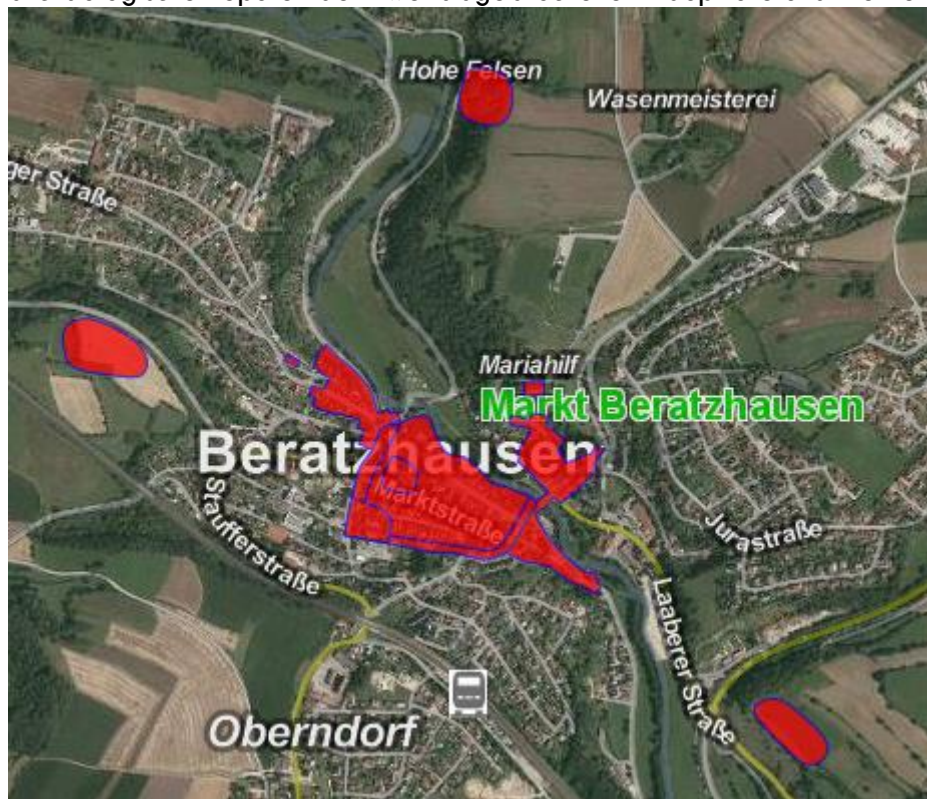

#### Ortsteil Goldene Haube

**D-3-6936-0001** „Vorgeschichtlicher Bestattungsplatz mit mindestens 18 Grabhügeln und Funden der Hallstattzeit sowie der frühen Latènezeit.“

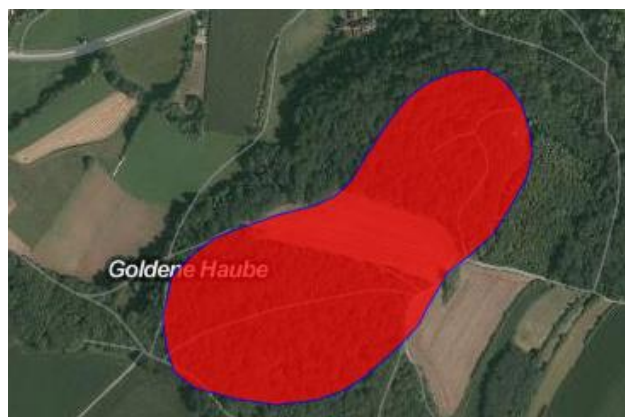



### Ortsteil Rufenried

**D-3-6936-0042** „Vorgeschichtlicher Bestattungsplatz mit mindestens zwei Grabhügeln.“



### Ortsteil Hiaslhöhle

**D-3-6936-0119** „Mesolithische Freilandstation, latènezeitliche Siedlung.“

**D-3-6936-0006** „Hiaslhöhle" (H17) mit vorgeschichtlichen Funden.“



### Ortsteil Friesenmühle

**D-3-6936-0043** „Mesolithische Freilandstation.“

**D-3-6936-0002** „Abri mit mesolithischen und neolithischen Funden.“

**D-3-6936-0018** „Paläolithische und mesolithische Freilandstation, vorgeschichtliche Siedlung, historische Richtstätte mit Sonderbestattungsplatz.“



### Ortsteil Neupaarstadt

**D-3-6837-0023** „Vorgeschichtlicher Bestattungsplatz mit mindestens 13 Grabhügeln.“

**D-3-6837-0210** „Vorgeschichtlicher Bestattungsplatz mit mindestens drei Grabhügeln.“



### Ortsteil Engelthal

**D-3-6837-0022** „Bestattungsplatz der Bronze- und Frühlatènezeit mit mindestens 32 Grabhügeln.“



### Ortsteil Paarstadt

**D-3-6937-0019** „Vorgeschichtlicher Bestattungsplatz mit mindestens drei Grabhügeln.“



### Ortsteil Seelach

**D-3-6937-0008** „Vorgeschichtlicher Bestattungsplatz mit mindestens acht Grabhügeln.“



### Ortsteil Friesenhof

**D-3-6936-0013** „Vorgeschichtlicher Bestattungsplatz mit mindestens sieben Grabhügeln und Funden der Bronze-, Hallstatt- und Frühlatènezeit.“

**D-3-6936-0014** „Mesolithische Freilandstation, spätlatènezeitliche Siedlung, verebnete vorgeschichtliche Grabhügel.“



### Ortsteil Beilstein

**D-3-6936-0035** „Bärenhöhle" (H 6) mit neolithischen und latènezeitlichen Funden.“

**D-3-6936-0036** „Vorgeschichtlicher Bestattungsplatz mit mindestens drei Grabhügeln.“



### Ortsteil Sinngrün

**D-3-6937-0204** „Frühneuzeitliche Hofwüstung "Zieglstadl".“



### Ortsteil Gleismühle

**D-3-6937-0018** „Mesolithische Freilandstation, latènezeitliche Siedlung.“

**D-3-6937-0017** „Mesolithische Freilandstation, frühbronzezeitliche Siedlung.“

